

IWF Technical Committee PowerPoint

# ‘Roles de los Oficiales Técnicos (TOs)’



Traducción: Italo Barattini J.

# Definición (7.1)

Un Oficial Técnico se define como cualquier persona que **controla el juego en una competencia deportiva, aplicando las reglas y reglamentos y juzgando respecto del incumplimiento de reglas, performance, tiempo o ranking.**

Un Oficial Técnico actúa como un **juez imparcial** en una competencia deportiva.

Esto implica la obligación de actuar con **precisión, coherencia, objetividad y el más alto sentido de integridad.**



# ¿Quién? (7.2.2)

- ✓ **Jurado**
- ✓ **Director de Competencia**
- ✓ **Árbitros**
- ✓ **Controladores Técnicos**
- ✓ **Chief Marshal(s)**
- ✓ **Timekeeper(s)**
- ✓ **Secretario(a) de Competencia**
- ✓ ~~**Speaker(s)**~~
- ✓ **Doctor(es) de Competencia**

El Speaker no es necesariamente un TO a menos que no se utilice el software de gestión de la competencia



# Jurado (7.5)

- ✓ El Jurado tiene el **control superior del FOP** y su función primaria es **que las TCRR se sigan y apliquen correctamente.**
- ✓ Todos los miembros del Jurado deben ser **Oficiales Técnicos Categoría 1.**



# Rol del Jurado



**Asegurar que las TCRR se sigan y apliquen correctamente**



# Para propósitos estéticos...



- ✓ Los Miembros del Jurado deben **estar sentados**.
- ✓ Use el **intercomunicador** cuando sea posible.
- ✓ **Se puede llamar al** Controlador Técnico o Director de Competencia **a la Mesa del Jurado**, si se requiere.
- ✓ **Si** un Miembro del Jurado necesita dejar la **Mesa del Jurado por cualquier razón...**
  - El **Jurado de Reserva** debe reemplazarlo(la) temporalmente.
  - ➡ **No corra, camine despacio.**
  - Sea criterioso(a)** cuando haga una advertencia a los Árbitros.

# Director de Competencia (7.6)



## **Rol: Controlar el desarrollo de la competencia**

- ✓ **Asignar los Tos, en conjunto con la persona a cargo del Comité Técnico de la IWF**
- ✓ **Verificar los Totales de Entrada de los Atletas y dividirlos en grupos**
- ✓ **Supervisar el sorteo**
- ✓ **Supervisar el orden de llamada, incluida la operación del TIS**
- ✓ **Supervisar el registro de nuevos records**
- ✓ **Monitorear y hacer cumplir la Regla de los 20kg**
- ✓ **Verificar y firmar el Protocolo de Competencia**

**Muy relacionado con los Controladores Técnicos**

# Árbitros (7.7)

- ✓ La principal tarea de los Árbitros es adjudicar los levantamientos que realizan los(las) atletas. (7.7.1)

## Un Grupo de Árbitros en un Evento IWF (7.7.2)

- ✓ 1 Árbitro Central
- ✓ 2 Árbitros Laterales
- ✓ 1 Árbitro de Reserva

### NOTA:

- ✓ Los Árbitros en cada grupo deben **rotar** posiciones
- ✓ Cada Grupo de Árbitros debe tener **2 damas** and **2 varones**





# Durante la ejecución de un levantamiento



Si Ud. ve una falta o movimiento incorrecto, presione **Rojo** inmediatamente después de producido

- ✓ Halar colgante
- ✓ Toque de codos
- ✓ Terminación en fuerza
- ✓ Oscilación etc.

**Si el movimiento es nulo**, mientras **antes mejor**, para el ahorro de energía del Atleta.

# Durante la ejecución de un levantamiento



Los Árbitros deben **mirar cuidadosamente** hasta que el(la) Atleta consiga estar **inmóvil** en todas las partes del cuerpo.

- ✓ Brazos y piernas full **extendidos**
- ✓ Pies y la barra **en línea y paralelos** al **plano del tronco**

**¡¡Espere, espere, espere, hasta la posición final!!**

# Completar cada levantamiento es responsabilidad sólo del(la) Atleta (2.4.8)

Aún cuando los otros **2 Árbitros** presionen **Blanco**, si el(la) Atleta no ha alcanzado su posición final,

y

si el(la) Atleta **baja** la Barra,

**¡¡Ud. debe presionar Rojo!!**

En ese caso,

Con el acuerdo **unánime** de los Miembros del **Jurado**, la **decisión de los Árbitros** será **revertida** (Blanco → **Rojo**)

**Beep !**



**Si el(la) Atleta no ha escuchado o no se ha dado cuenta de la señal de baje...**



**El Árbitro Central da la señal de baje en forma audible y visible.**



**Esto ocurre con público masivo**

# El Árbitro Central no puede...



Cuando se usa el Sistema Electrónico de Luces para el arbitraje, el **Árbitro Central NO puede dar una señal manual de baje** hasta que lo haga el sistema electrónico.

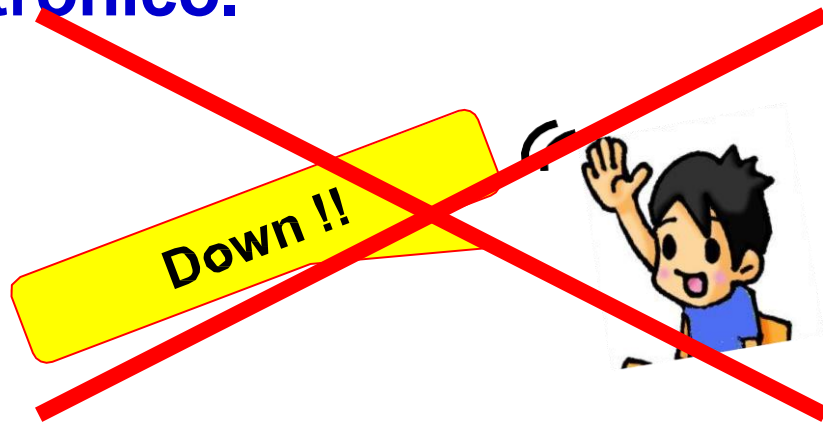

Los otros Árbitro(s) pueden considerar que el movimiento no ha terminado aún

# Controladores Técnicos (7.8)



Debe(n) asistir a;

- ✓ **Director de Competencia**
- ✓ **Presidente del Jurado**



¿Venga!

¿Hágalo!

¡Controle!

# Cuando Ud. controle una competencia



Los(las) Atletas deben ser de la máxima consideración

¿Cómo permitir a lo(as) **Atletas concentrarse** ?

Si Ud. **NO molesta** la concentración de los Atletas, los Atletas **pueden lograr un mejor resultado** en su nivel.

Si ellos tienen **muchos buenos resultados**

¡¡La Competencia **será un gran suceso!!**

**Es más fácil si Ud. se  
imagina como...**

**“un(a) Atleta...”**

**“un(a) entrenador(a)...”**

**“un miembro de la Audiencia...”**

**Será más fácil para Ud.,**

**identificar** los problemas, y

**resolverlos.**





# Tenga cuidado

- ✓ Los Controladores Técnicos no deben **acercarse demasiado** a los(las) Atletas.

**Nunca deben** aparecer como Oficial de Equipo

**Nunca deben** aparecer como un espectador

- ✓ Considerar la emisión de TV.

**Nunca** moleste a la cámara.

**Evite aparecer en TV**, a menos que sea por razones válidas.

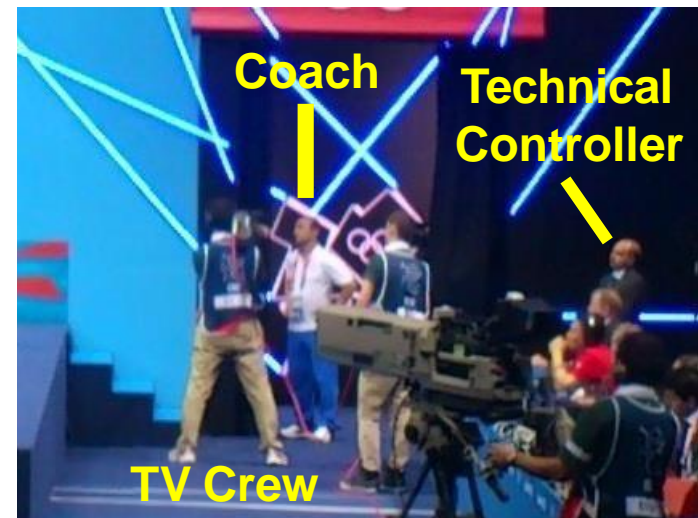

# Principales tareas de los Controladores Técnicos



- Asegurar que el **FOP** y el **Equipamento cumplan las TCRR**
- Asegurar que todos los **TOs en funciones** vistan el **uniforme correcto**
- **Inspeccionar la vestimenta de los(las) atletas y corregir en caso necesario**
- Asegurar que **sólo Oficiales de Equipos autorizados** (con pases) acompañen **Atletas** al FOP
- **Monitorear el orden de llamada** y asegurar que sea el (la) **Atleta llamado** quién vaya a la plataforma
- **Monitorear el cambio de pesos** y la **Regla de los 20kg**
- **Controlar la limpieza de la Barra y la Plataforma**
- Asegurar la **seguridad de losa(las) Atletas** (especialmente en caso de lesión)
- **Asistir en la preparación de la Ceremonia de Premiación**
- **Asistir al personal Anti-Doping** (si se requiere)

# Chief Marshal (7.9)

## Roles:

- ✓ **Aceptar o rechazar las modificaciones de los Entrenadores a los intentos a ejecutar.**
- ✓ **Comunicar la información de los intentos solicitados al Operador del Sistema Electrónico de Competencia.**

➡ Para Juegos Olímpicos, YOG, WWCs y Universiade, debe ser **TO Internacional Categoría 1**, hablar **Inglés** y **ser designado** por la IWF



# Timekeepers (7.10)



- ✓ **Juegos Olímpicos, YOG**
  - TO Internacional Cat 1
- ✓ **Campeonatos Mundiales (Sr., Jr., Youth, University)**
  - TO Internacional Cat 1
- ✓ **Universiade**
  - TO Internacional Cat 1
- ✓ **Eventos Internacionales (excepto los indicados)**
  - TO Internacional Cat 1 o 2
- ✓ **Eventos Nacionales**
  - TO Internacional o Nacional

# Secretario(a) de Competencia (7.11)



- ✓ El(la) Secretario(a) de Competencia es responsable de **examinar y recolectar la información requerida para la ejecución eficiente de la competencia** y disponibilizar la **información que se requiere firmar**.
- ✓ El(la) Secretario(a) de Competencia debe tomar el **control total de la sala de pesaje** y del **procedimiento** correspondiente.

# Speaker (7.12)

- ✓ El trabajo del Speaker es hacer los anuncios correspondientes **a cada intento para para la ejecución eficiente de la competencia**

# Doctor de Competencia (7.13)

- ✓ Doctor(es) médicamente calificados clínicamente, con registro vigente y seguro profesional.
- ✓ El(la) Doctor(a) de Competencia debe estar certificado para dar soporte vital avanzado (Advanced Life Support (ALS)).



# NTOs, Oficiales Técnicos Nacionales

## Depende del Evento:

- Cuantos NTOs de necesitan
- Que posiciones asignar a los NTOs

- ✓ **Timekeeper(s)**
- ✓ **Speaker(s)** – Inglés & Local

Puede ser parte del Equipo de Presentation

- ✓ **Asistente del(la) Secretario(a)**

Coopera con el pesaje / Administrativo(a)

- ✓ **Asistente del(la) Marshal**

Asiste al(la) Chief Marshal / Ingresando pesos

- ✓ (Jefe de) **Cargadores**

